Det er så køhnt, det er så dejle

Oluf Ring 1945

Karsten Thomsen ca. 1870

Sats:Anders Olesen 2019

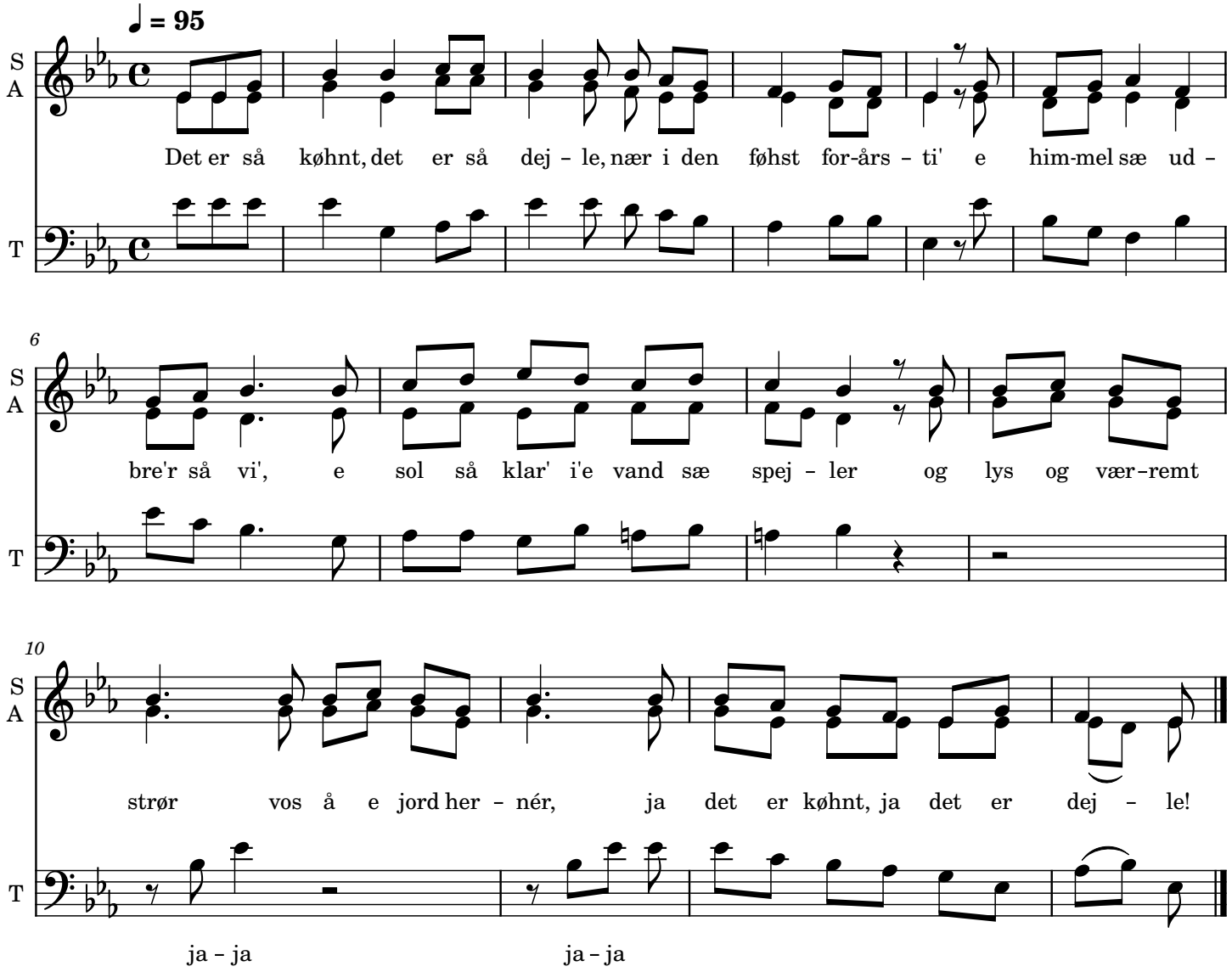

2. Det er så køhnt, det er så dejle,
nær i den føhst forårsti'
e bøg sin blaj udbrer så vi'
hvorunner små skovblommer frejle
står mell' e blaj og græjs
og lærre godt tefrejs
ja det er køhnt, ja det er dejle

3. Det er så køhnt, det er så dejle
nær i den føhst forårsti'
di små syngfowl e kommen hi,
og flagrend i e loft så glæje
di synger med en lyst
der smitter i vort bryst
ja, det er køhnt, ja det er dejle

4. Det er så køhnt, det er så dejle,
nær i den føhst forårsti'
den pigh, jen frem for åll kan li',
hun sidder ved vos, og vi spejler
vos i hind øjens glans,
der rummer åll vor sans,
ja, det er køhnt, ja det er dejle!

5. Ja, det er køhnt, ja det er dejle,
nær i den føhst forårsti',
vi glæjes og beruses i
di toner, som forbi vos sejler.
Mit moersmål, din sång
hær dog den kønnest klång.
Ja, det er køhnt, ja det er dejle.